

Meublés et Gîtes de groupes

www.guingamp-paimpol.com

DEMAT

Baie de
Guingamp
Paimpol

TOURISME

IDEELLE

POTERIE

POTERIE

OUI POUR UN ACCUEIL

entre rencontre et partage



Dites OUI à toutes vos envies

Nos 1400 propriétaires partageront avec vous leurs bonnes adresses et leurs coins secrets pour une découverte inoubliable des Côtes d'Armor.

Retrouvez-nous sur www.gitesdarmor.com ou au **02 57 18 00 00**



8
9
10

AOÛT
A VIZ EOST



FESTIVAL DU CHANT DE MARIN

GOUEL KAN AR VARTOLODED

PAIMPOL
PEMPOULL

2025

WWW.PAIMPOL-FESTIVAL.BZH

BRETAGNE®

CAMPING MUNICIPAL DE BULAT-PESTIVIEN

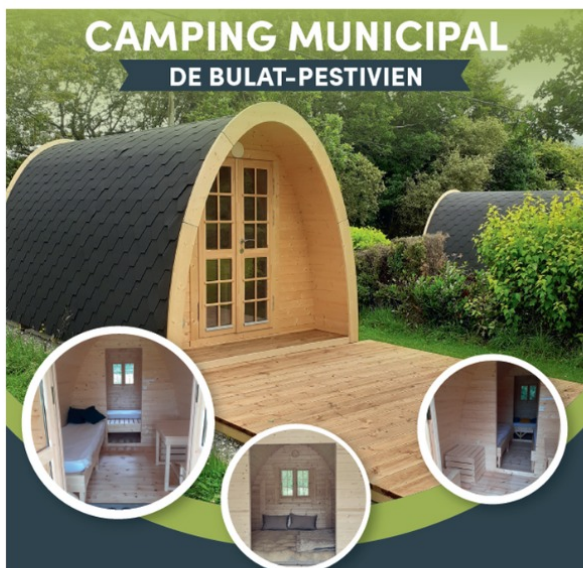

LES TARIFS DE LOCATION sont les suivants :

PODS 2 et 3 places :
50€ la première nuit
25€ les nuits suivantes

PODS 4 places :
60€ la première nuit
30€ les nuits suivantes

6

Six hébergements insolites y ont été installés.

Baptisés PODS, ces cabanes en bois sont des hébergements insolites naturels de type scandinaves.

Ils peuvent accueillir de deux à quatre personnes, et l'un d'entre eux est conçu pour héberger des personnes à mobilité réduite.

Pour la location des PODS nous proposons un outil de réservation en ligne « Eloha » accessible depuis notre site internet : <http://www.bulat-pestivien.fr/camping.php>

Vous pouvez également contacter directement la mairie de Bulat-Pestivien au **02 96 45 72 00** ou par mail mairie.bulatpestivien@wanadoo.fr

Le camping municipal se situe à quelques minutes à pied du bourg de Bulat-Pestivien.

Notre parcours de soins :
 Massages
 Soins du visage
 Escapes sensorielles
 Soins de beauté



Institut de beauté et de bien être
 Za du port, rue du chemin vert
 à Pontrieux
 02.96.95.13.95.
 atelierdessens-pontrieux.fr

LOCATION DE BATEAUX ÉLECTRIQUES

SANS PERMIS

35€
L'HEURE DE NAVIGATION

SNACK
sur place

Les plus Bateaux du TRIEUX

INFOS & RÉSERVATION
06 32 91 86 57

PORT DE PONTRIEUX - EMBARQUEMENT RUE DE LA RIVE - PLOËZAL



LA CONCIERGERIE COVEX PREND SOIN DE VOS BIENS !

GESTION LOCATIVE & LOGEMENTS

PLUS D'INFOS !
 Tél. 06 12 40 12 87
 22500 Paimpol
 www.conciergeriecovex.fr





CléVacances
Côtes d'Armor

LOUEZ EN TOUTE LIBERTÉ

- En direct
- En ligne
- Synchronisation avec d'autres plateformes

REJOIGNEZ LE RÉSEAU CLÉVACANCES

© 02 96 22 93 55
 22@clevacances.com
 www.clevacances.com

Label Qualité
 Hébergements 100% Contrôlés
 CléVacances



Gîte de Saint-Nicdome

Dans une ancienne école rénovée au cœur d'un village typique breton, venez découvrir notre gîte

un gîte de 3 chambres pouvant être loués individuellement, à la nuitée ou plus

tarif : 20€ / nuitée/personne
 contact : 02.96.45.74.00
 mail : gitedesaintnicdome@gmail.com



CHOISIR SON HÉBERGEMENT

Pour un meilleur accueil, les hébergements présentés dans ce guide sont classés en étoiles * ou reconnus à travers des labels (Clévacances, Gîtes de France, Bienvenue à la Ferme, Hébergement pêche...).

Toutes les informations contenues dans ce catalogue sont susceptibles de mises à jour quotidiennes, automatiquement générées par un système d'information touristique (Sitarmor).

CLASSIFICATION

NIVEAU DE CONFORT	Clévacances LOCATIONS & CHAMBRES D'HÔTES	GÎTES DE FRANCE	CLASSEMENT MEUBLÉ DE TOURISME
Confort simple			★
Bon confort			★★
Très bon confort			★★★
Excellent niveau de confort			★★★★ / ★★★★★

LÉGENDE

Parking	Parking privé	Parking bus	Services camping-car	Se conforme au protocole sanitaire	Tickets restaurants acceptés
Chèques vacances acceptés	Animaux bienvenus	Matériel enfant / bébé	Location week-end	Table d'hôte	Restauration
Connexion wifi	Séminaires	Accueil de groupes	Mobil-homes / bungalows	Vue mer	Vue port
Jardin	Terrasse	Piscine	Tennis	Golf	Jacuzzi
Sauna	Cheminée	Ascenseur	Lave-vaisselle	Micro-ondes	Télévision

L'Office de Tourisme remet sur demande la liste exhaustive des hébergements classés de son territoire. Celle-ci peut également être téléchargée sur son site Internet dans les rubriques dédiées aux hébergements.

LA TAXE DE SÉJOUR

La taxe de séjour est destinée au développement du tourisme et est intégralement consacrée aux actions touristiques dont vous bénéficiez directement. Votée par délibération du Conseil de Guingamp-Paimpol Agglomération en date du 29/09/2020, la taxe de séjour est due par nuitée et par toute personne* qui séjourne en hôtel, location meublée saisonnière, chambre d'hôtes, camping, aire de camping-car, hébergement de groupe ou au port de plaisance.

Une taxe additionnelle de séjour de 10% sur les tarifs mentionnés est instituée par le Département des Côtes d'Armor à partir du 1er janvier 2025.

* Sont exonérées les personnes de moins de 18 ans

LOCATIONS DE VACANCES, MEUBLÉS ET GÎTES

NON CLASSÉS	1 ÉTOILE	2 ÉTOILES	3 ÉTOILES	4 ÉTOILES
5% de la nuitée hors taxes (Plafond 4.60€)	0.80€	1.00€	1.60€	2.50€

HÔTELS

NON CLASSÉS	1 ÉTOILE	2 ÉTOILES	3 ÉTOILES	4 ÉTOILES
5% de la nuitée hors taxes (Plafond 4.60€)	0.80€	1.00€	1.60€	2.50€

CAMPINGS

1 ET 2 ÉTOILES	3 ET 4 ÉTOILES
0.20€	0.60€

CHAMBRES D'HÔTES

0.80€

PORTS DE PLAISANCE

0.20€

AIRES DE CAMPING-CAR

0.60€

HÉBERGEMENTS DE GROUPE

0.80€

LABELS



QUALITÉ TOURISME



ÉCO LABEL



GÎTES DE FRANCE



GUIDE DU ROUTARD



CLÉVACANCES



GÉO GUIDE



LOGIS DE FRANCE



ACCUEIL VÉLO



BIENVENUE À LA FERME



ÉTAPE RANDO BRETAGNE



HÉBERGEMENT PÊCHE



RANDO ACCUEIL



ÉCO GÎTE





2 pers. à Guingamp Appartements du Vally - La Dérobée ★

Du 01/01/2025 au 31/12/2025.

1 chambres
COURT SEJOUR POSSIBLE

Bienvenue dans nos appartements du Vally, une construction traditionnelle typique de notre Petite Cité de Caractère. Votre studio est idéalement situé à 100m de la rue piétonne, et à 800m des gares. Vous aurez un accès direct à toutes les commodités. Merci de réserver directement sur notre site internet.

Contact : 10 rue du Vally
22200 **Guingamp**
06 22 78 70 91
www.lavoisier-guingamp.fr
paul.queinnec@cegetel.net
06 22 78 70 91

Tarifs

Nuitée : 71€ à 88€
Semaine : 497€ à 616€



2 pers. à Guingamp La Suite 27 Bis ★★★

Du 01/01/2025 au 31/12/2025.

1 chambres
COURT SEJOUR POSSIBLE

Superbe duplex bien équipé, à la décoration soignée, situé à proximité de la gare et du centre-ville historique. Espace terrasse privative avec coin repas extérieur, au cœur du jardin fleuri et paysagé, clos de beaux murs en pierre, à l'abri des regards. Entrée privative sur une rue calme. Stationnement devant. Idéal pour découvrir la Région, de la Côte de Granit Rose à la Baie de Saint-Brieuc. Vous serez à moins de 10 mn à pied de restaurants et bars, du cinéma, de la piscine et du grand marché hebdomadaire, et à 2 mn en voiture d'un

Contact : 27 Boulevard de la Marne
22200 **Guingamp**
lasuite27@gmail.com
06 70 41 94 36

Tarifs

Basse Saison : 430€ à 500€
Haute saison : 590€ à 650€
Week-end (meublé) : 188€ à 200€
Nuitée (chambre d'hôtes) : 85€ à 95€



14 pers. à Paimpol La Ferme de Kerloury - La Maison ★★

Du 01/01/2025 au 31/12/2025.

6 chambres
COURT SEJOUR POSSIBLE

Pour un séjour au calme, maison familiale rénovée à la décoration soignée dans un cadre verdoyant, à 900 m de la plage (avec cale de mise à l'eau), du GR@34 et à 2,2 km du centre-ville de Paimpol. 6 ch. et 3 SDE. Cour commune avec deux autres gîtes de la Ferme de Kerloury. Parking sur la propriété, pour garer bateau, remorque, moto.

Contact : 9 Hent Maryvonnec
22500 **Paimpol**
06 45 39 03 05
kerloury22@orange.fr
http://www.lafermedekerloury.fr/

Tarifs

Basse Saison : 360€
Moyenne Saison : 380€
Haute saison : 420€
Tarif animal : 5€
Week-end (meublé) : 720€



10 pers. à Paimpol

Ti Laouen ★★★★★

Du 01/01/2025 au 31/12/2025.

5 chambres
COURT SEJOUR POSSIBLE

Entièrement rénovée, cette maison familiale de 155 m2 pouvant accueillir 10 personnes est idéalement située à moins de 200 m du port, des commerces et de la gare SNCF. RDC : pièce de vie (40 m2), cuisine équipée. Terrasse avec coin repas et jardin clos. 1er étage : salon TV, 3 ch. (3 lits 160), SDE. 2ème étage : 2 ch. (1 lit 160 et 2 lits 90), 2 SDE. 3 WC. Lingerie et baby foot dans la cave.

Contact : 3 avenue Chateaubriand
22500 **Paimpol**
06 58 76 07 56
conciergerie.paimpol@gmail.com

Tarifs

Basse Saison : 290€ à 350€
Haute saison : 420€ à 480€
Moyenne Saison : 360€ à 420€



9 pers. à Paimpol Ti Ar Familhou ★★★

Du 01/01/2025 au 30/09/2025.

4 chambres
COURT SEJOUR POSSIBLE

Bienvenue dans notre Ti Ar Familhou. Nous sommes heureux de vous accueillir dans notre maison familiale entièrement rénovée située à Paimpol au bord de l'eau. La maison vous offrira un séjour paisible et détente pour toute la famille et entre amis. Elle sera la vôtre pour quelques jours, nous espérons que vous vous sentirez aussi bien que nous.

Contact : 13 Rue de Kerlégan
22500 **Paimpol**
conciergeriecovex@gmail.com

Tarifs

Basse Saison : 170€
Moyenne Saison : 200€
Haute saison : 250€



8 pers. à Paimpol Gîte de la Tossen - Loïc et Isabelle

Lemarié ★★★

Du 01/01/2025 au 31/12/2025.

4 chambres

Agreable gîte indépendant, jardin privatif clos de 850 m². A 100 m de la plage de la Tossen, 500 m du port et du centre-ville de Paimpol. Vue sur la baie de Paimpol de l'étage. RDC : coin-cuisine, séjour-salon avec cheminée, 1 ch. (lit double), SDE, WC, véranda. Etage : 3 ch. (1 lit 160x200, 4 lits simples), SDB et WC. Lits faits à l'arrivée. Superbe terrasse avec vue mer.

Contact : 1 impasse de la Tossen
22500 **Paimpol**
i.lemarie@orange.fr
06 47 86 07 82

Tarifs

Semaine : 950€
Quinzaine : 933€





8 pers. à Paimpol

La Cidrerie 🌿🌿🌿

Du 01/01/2025 au 31/12/2025.

4 chambres

COURT SEJOUR POSSIBLE

L'ancienne Cidrerie de Paimpol, une maison au charme atypique et rénovée avec tout le confort contemporain.

Située près du centre, du port et de la plage de la Tossen, ce lieu unique offre les facilités de la vie quotidienne.

Entre amis ou en famille, chacun y trouvera son espace d'intimité pour mieux se retrouver dans le salon ou dans la salle de jeux en rez de jardin. Les familles avec jeunes enfants seront rassurées : la propriété est complètement close avec un jardin.

Contact : 59 Rue des Huit Patriotes
22500 **Paimpol**
06 32 60 48 12
amandine.amar@hotmail.fr

Tarifs

Nuitée : 500€



6 pers. à Paimpol

Vue Panoramique - Le Bleiz Yvon

★★★ 🚗🚶🏻

Du 01/01/2025 au 31/12/2025.

3 chambres

3 chambres (2 lits doubles et 2 lits simples), 2 SDE et WC séparés. Grand salon avec cheminée. Vue panoramique sur la Baie de Paimpol. A 600 m des commerces, de la plage et de l'Abbaye de Beauport. Tout confort à 500 m du GR@34. Chauffage radiateur et poêle à granulés.

Contact : 30 chemin de la Lande Colas
22500 **Paimpol**
06 83 00 97 50
yvonne.lebleiz@orange.fr

Tarifs

Haute saison : 812€
Moyenne Saison : 490€
Basse Saison : 490€



6 pers. à Paimpol

Gîte Sainte Barbe ★★★

Du 01/01/2025 au 31/12/2025.

3 chambres

Venez découvrir cette agréable maison de pays, sur les hauteurs de Paimpol, entièrement rénovée et joliment aménagée. Le gîte, tout confort, peut accueillir 6 personnes avec 3 chambres équipées chacune d'un grand lit.

Contact : 3 rue de Pulbuec
22500 **Paimpol**
06 87 97 82 87
lesaulnier.frederique@gmail.com

Tarifs

Basse Saison : 400€
Moyenne Saison : 660€
Haute saison : 980€
Ménage fin de séjour : 60€



7 pers. à Paimpol

Gîte de Poulafret ★★★ 🌿🌿🌿

Du 01/01/2025 au 31/12/2025.

3 chambres

Bienvenue dans notre maison écologique, face à la mer, entre le port de Paimpol et l'Abbaye de Beauport dans un environnement calme et reposant, sur le GR@34 à 1 km du port de Paimpol et des commerces. 3 chambres, 1 lit de 140x190, 1 lit de 160x200 et 1 lit 2 pers 180 x190 qui peut se dédoubler. Ascenseur.

Contact : 15 rue de Kerlégan
22500 **Paimpol**
02 96 55 11 83
06 88 90 62 71
gabygeffroy@yahoo.fr
poulafret.com

Tarifs

Basse Saison : 750€
Haute saison : 1500€



6 pers. à Paimpol

Bothorel Michel ★★

Du 28/04/2025 au 14/09/2025.

4 chambres

Venez vous ressourcer au calme dans notre maison située à moins d'1 km de la mer, du port de Paimpol et à 700m du centre-ville, 5 km de l'île de Bréhat. Au RDC : cuisine équipée, séjour-salon, SDB, WC, 1 ch. A l'étage : 3 ch., 1 SDE, WC. Garage au sous-sol. Grand jardin arboré et clôturé.

Contact : 3 chemin de Stang Nevez
22500 **Paimpol**
06 24 28 35 41
bothen@hotmail.fr

Tarifs

Haute saison : 1000€
Moyenne Saison : 700€



6 pers. à Paimpol

Kozh Ker Bras ★★

Du 01/01/2025 au 31/12/2025.

3 chambres

A 900 m de la mer et de l'Abbaye de Beauport, jolie maison indépendante en pierre, très soignée. Terrain clos de 2800 m², terrasse exposée plein sud, table de ping-pong. Au RDC : grande pièce à vivre, SDB, WC, buanderie. A l'étage : 2 chambres (1 lit de 140 et 2 lits de 90), WC. Possibilité de dépendance (4 personnes supplémentaires).

Contact : 4 rue Grégoire le Cor
22500 **Paimpol**
06 24 58 08 48
yn.simon@wanadoo.fr

Tarifs

Basse Saison : 399€
Moyenne Saison : 531€
Haute saison : 638€
Week-end (meublé) : 208€





6 pers. à Paimpol
La Maison Roz ★★★
 Du 05/04/2025 au 04/10/2025.
 3 chambres

Maison de 1925 entièrement rénovée, idéalement placée entre le port, la plage et la base de loisirs de Poulafret. Profitez à pied du marché, des bars, restaurants et commerces autour du port. La maison de 100m2 est un havre de paix pour des vacances sereines. Etage : 3 ch. dont une suite parentale avec baignoire. 2 WC séparés et SDE.

Contact : 13 Rue Anatole Le Braz
 22500 Paimpol
 06 12 35 76 76
 saloudeschamps@orange.fr

Tarifs

Semaine : 910€ à 959€



5 pers. à Paimpol
Gîtes Le Rolland - Manoir de Kervic
  

Du 01/01/2025 au 31/12/2025.

2 chambres
COURT SEJOUR POSSIBLE

A proximité du centre-ville et du port de Paimpol, gîte entièrement rénové dans une belle longère en pierre, avec terrasse et espace privatif. Logement 5 personnes tout confort. Embarcadère pour l'île de Bréhat à 5 km, GR@34 à 2 km.

Contact : Hent Kervic
 22500 Paimpol
 06 63 72 29 85
 mathilde.le-olland@wanadoo.fr

Tarifs

Haute saison : 750€ à 920€
 Moyenne Saison : 550€ à 570€
 Basse Saison : 450€ à 470€
 Vacances scolaires : €



5 pers. à Paimpol
Gîte Babord ★★★ 
 Du 29/03/2025 au 31/12/2025. Fermé du 10/03 au 29/03
 3 chambres

Maison de 68 m², tout confort, proche du centre-ville et de la gare (700 m), au calme. RDC : séjour, cuisine équipée, salon, 1 ch. (lit de 160), SDE, WC séparé. Etage : 1 ch. (lit 140), WC avec lavabo, et 1 ch. (2 lits de 90). Jardin entièrement clos sans vis à vis, avec transat. Terrasse avec salon de jardin et barbecue.

Contact : 2 rue de Goas Plat
 22500 Paimpol
 patriceburgos22@gmail.com
 06 46 87 34 08

Tarifs

Semaine Hors Saison (Autres périodes) : 460€ à 510€
 Semaine Juillet/Aout : 580€ à 780€
 Semaine mai, juin et septembre : 460€ à 510€



4 pers. à Paimpol
La maison de Marilou - L'île à Bois
 ★★ 
 Du 01/01/2025 au 31/12/2025.
 2 chambres

L'île à Bois : duplex au 1er étage d'un ancien hôtel avec jardin privatif, à proximité immédiate des commerces et du port. Cuisine aménagée, salon - séjour. Etage : 2 ch. (2 lits 140), 2 SDB indépendantes (dont 1 communicante). Cheminée, local à vélos. Lave-linge en commun.

Contact : 7 bis rue du Quai
 22500 Paimpol
 02 96 22 05 49
 06 85 75 97 98
 la-maison-de-marilou.com
 marilou.puglisi@gmail.com

Tarifs

Basse Saison : 724€
 Haute saison : 802€



4 pers. à Paimpol
Gîte de la Baie de Paimpol - Le Bleiz Yvon ★★★
 Du 01/01/2025 au 31/12/2025.

2 chambres
COURT SEJOUR POSSIBLE

Vue panoramique sur le Port et la baie de Paimpol. A 600 m des commerces, de la plage, du GR@34, de l'Abbaye de Beauport. 2 ch. (1 lit double et 2 lits simples), 1 salle de bain, 1 salle d'eau et 2 WC séparés. Terrasse avec pergola. Chauffage radiateur et poêle à granulés.

Contact : 30 chemin de la Lande Colas
 22500 Paimpol
 06 83 00 97 50
 yvon.lebleiz@orange.fr

Tarifs

Haute saison : 700€
 Moyenne Saison : 420€
 Basse Saison : 420€



4 pers. à Paimpol
Le Trocquer Josette ★★ 
 Du 01/04/2025 au 30/09/2025.
 2 chambres

Authentique maison bretonne à proximité de la mer et proche de la chapelle de Sainte-Barbe qui domine la Baie de Paimpol.

A proximité du GR@34 pour de belles randonnées et à 800m de la plage de Kerarzac qui fait face à l'Île-de-Bréhat. RDC : séjour/salle à manger, cuisine aménagée, WC. Etage : 2 ch. (2 lits doubles), SDE, WC. Petite cour fermée exposée plein sud, parking privé.

Contact : 9 chemin du Marlec'h
 22500 Paimpol
 06 45 63 65 39
 02 35 91 55 27

Tarifs

Moyenne Saison : 400€
 Haute saison : 600€





4 pers. à Paimpol
Ma Bretonne ★★★
 Du 01/01/2025 au 31/12/2025.
 3 chambres
COURT SEJOUR POSSIBLE

Idéalement situé pour visiter Paimpol et ses environs, à 5 min à pied de la gare, du port et des commerces. Au 1er étage d'une maison individuelle, dans un secteur calme et boisé. Jardinnet clos et aménagé. Parking privé. Pièce de vie avec coin salon, cuisine séparée toute équipée, 3 ch. (1 avec lit de 160 et 2 avec lit de 90).

Contact : 34 bis rue de Goas Plat
 22500 **Paimpol**
 06 88 74 48 27
 francine.lorthoix@orange.fr

Tarifs

Haute saison : 595€ à 630€
 Moyenne Saison : 450€ à 480€
 Basse Saison : 420€ à 450€
 Vacances scolaires : 420€ à 450€
 Week-end (meublé) : 250€ à 310€



4 pers. à Paimpol
Gîte Résidence du Pont Neuf - M et
Mme Marrelec ★★★
 Du 01/01/2025 au 31/12/2025.
 2 chambres

Pour vos prochaines vacances, venez profiter de quelques jours de repos dans cet appartement spacieux et lumineux de 97 m², pour 4 personnes. Situé au 1er étage d'une petite résidence, très proche du centre-ville, du port de plaisance et de pêche, de tous commerces et services, de la gare et d'une plage, accessible à pied.

Contact : rue Raymond Pellier -
 Bat. B
 22500 **Paimpol**
 02 96 92 37 74
 guy.marrelec@orange.fr
 06 72 40 00 59

Tarifs

Basse Saison : 430€
 Moyenne Saison : 460€ à 490€
 Haute saison : 550€ à 630€
 Vacances scolaires : 460€ à 550€



4 pers. à Paimpol
Enez Roch ★★★
 Du 31/05/2025 au 27/09/2025.
 2 chambres

Maison de vacances située à seulement 600 mètres du centre-ville de Paimpol. Les propriétaires ont privilégié une décoration soignée et harmonieuse, afin que vous puissiez pleinement profiter de votre séjour.

Contact : 25 Chemin de Kerpuns
 22500 **Paimpol**

Tarifs

Semaine : 480€



4 pers. à Paimpol
Papily Kerdreiz ★★★
 Du 22/03/2025 au 31/12/2025. fermé du
 08/11/2025 au 14/12/2025
 2 chambres

Charmante maison bretonne de 55 m², proche mer et centre-ville, tout confort, 2 ch. dont une en mezzanine, jardin clos de 450 m². Wifi disponible dans la location.

Contact : 17 bis rue de Minguen
 22500 **Paimpol**
 06 62 99 58 68
 meron.jacqueline@orange.fr
https://www.clevacances.com/fr/locat7800/charmante_maison_bretonne_tc

Tarifs

Basse Saison : 385€ à 455€
 Moyenne Saison : 455€ à 525€
 Haute saison : 630€ à 665€



4 pers. à Paimpol
La Ferme de Kerloury - Gîte Tulipe
 ★★★
 Du 01/01/2025 au 31/12/2025.
 2 chambres
COURT SEJOUR POSSIBLE

Pour un séjour au calme, gîte à la décoration soignée, dans un cadre verdoyant, à 900 m de la plage (avec cale de mise à l'eau), du GR34 et à 2,2 km du centre-ville de Paimpol. RDC : pièce de vie et cuisine. l'étage : 1 ch. (1 lit 2 pers, 2 lits 1 pers) et Salle d'eau. Parking sur la propriété, pour garer bateau, remorque, moto.

Contact : 13 Hent Maryvonnec
 22500 **Paimpol**
 06 45 39 03 05
 kerloury22@orange.fr
<http://www.lafermedekerloury.fr/>

Tarifs

Nuitée : 90€



4 pers. à Paimpol
Gîte Presbytère de Plounez ★★★
 Du 01/06/2025 au 31/08/2025.
 2 chambres

Dans la cour de l'ancien presbytère, une longère de 60 m² entièrement rénovée. Le calme de la campagne à 3 min du centre-ville ! RDC : séjour avec cuisine toute équipée, SDE, WC séparé. Etage : chambre "parents" avec lit double (160x200), chambre "enfants" avec 2 lits jumeaux, WC et 2 grands placards.

Contact : 10 Place du Bourg
 22500 **Paimpol**
 06 13 24 26 73
 paimpoljoiedevivre@gmail.com
www.chambre-hote-paimpol.fr

Tarifs

Semaine : 600€ à 700€
 Ménage fin de séjour : 50€





4 pers. à Paimpol Le coco(n) paimpolais ★★ Du 01/01/2025 au 31/12/2025. 2 chambres COURT SEJOUR POSSIBLE

Le coco(n) paimpolais est un appartement paisible et central situé au rez de chaussée avec un stationnement gratuit à 30 mètres. Il se tient à proximité immédiate de tous les commerces (restaurants, du port, de la gare) et peut accueillir 4 voyageurs dont une famille avec nourrisson.

Contact : 64 Avenue du Général de Gaulle
22500 **Paimpol**
conciergeriecovex@gmail.com

Tarifs

Basse Saison : 65€
Moyenne Saison : 70€
Haute saison : 80€



3 pers. à Paimpol Gîtes de Kervenou - Maison Charline ★★★ Du 01/01/2025 au 31/12/2025. Location au mois possible le reste de l'année 2 chambres

Petite maison de caractère, entièrement rénovée, avec cour commune de 120 m² pour garer les véhicules et grand verger. Quartier calme. Au RDC : pièce à vivre avec coin-cuisine et coin-salon, SDE et WC. À l'étage : 2 ch. avec lit de 140 cm. À votre disposition : draps, linge de toilette, linge de maison, matériel pour bébé. Internet par fibre. Cafetière et bouilloire. Abri moto (bike port).

Contact : 45 hent Kervenou
22500 **Paimpol**
02 96 20 53 13
06 32 99 52 99
rouxkerity@hotmail.fr
https://www.clevacances.com/fr/location/maison_bretonne_mitoyenne_cf

Tarifs

Haute saison : 575€
Moyenne Saison : 500€
Basse Saison : 480€



3 pers. à Paimpol La Maison de Marilou - L'île Saint Riom ★★ Du 01/01/2025 au 31/12/2025. 2 chambres

L'île St Riom : duplex au cœur du vieux Paimpol, à proximité immédiate des commerces et du port. Coin-cuisine aménagé, salon - séjour. Etage : 1 chambre (lit 140 cm) et 1 chambre communicante (lit 90 cm). Lave-linge commun, micro-ondes, congélateur, TV. Local à vélos.

Contact : 7 bis rue du Quai
22500 **Paimpol**
02 96 22 05 49
06 85 75 97 98
marilou.puglisi@gmail.com
la-maison-de-marilou.com

Tarifs

Basse Saison : 534€
Haute saison : 596€



3 pers. à Paimpol Gîtes de Kervenou - Maison Mayline ★★★ Du 01/01/2025 au 31/12/2025. Location au mois possible le reste de l'année 2 chambres

Maison de caractère, mitoyenne, entièrement rénovée. A 1 km des commerces et de la mer, dans un cadre champêtre. RDC : salle à manger-salon, cuisine indépendante, SDE, WC. Étage : 2 ch. avec lits de 140 cm. Cour commune pour votre voiture, grand verger. Matériel bébé fourni. Internet par fibre. Cafetière et bouilloire. Abri moto (bike port).

Contact : 45 hent Kervenou
22500 **Paimpol**
02 96 20 53 13
06 32 99 52 99
rouxkerity@hotmail.fr
https://www.clevacances.com/fr/location/maison_bretonne_mitoyenne_m

Tarifs

Haute saison : 625€
Moyenne Saison : 550€



3 pers. à Paimpol Gîte de Lanvignec - Le Refuge ★★ Du 01/01/2025 au 31/12/2025. 1 chambre

Située dans une impasse, maison indépendante, située au fond du jardin, exposée plein sud. A 900m du centre et du Port. Grande pièce de vie de 35m² avec espace salon, repas et cuisine aménagée, salle d'eau et WC. A l'étage vaste chambre avec 2 lits, 1 de 140 et l'autre de 2*80. Salon de jardin.

Contact : 156 Impasse Gardenn
Zant Vignoc
22500 **Paimpol**
02 96 20 72 21
06 88 32 73 75
07 82 40 52 29
fdbouchard22@gmail.com
<https://www.gitesdarmor.com/location>

Tarifs

Haute saison : 535€
Moyenne Saison : 395€
Basse Saison : 325€



2 pers. à Paimpol Morbreizh ★★ Du 01/01/2025 au 31/12/2025. 2 chambres

Duplex au 1er étage d'une résidence, au cœur de la cité des Islandais, avec jardin et au calme dans quartier résidentiel. Idéalement situé : à 150 m du port, des commerces, du GR®34, à 400 m de la plage, 5 min des gares SNCF et routière (Lignes Breizhgo : desserte locale). Tout peut se faire à pied. A 5 km de l'île de Bréhat.

Contact : 15 rue de l'Yser
22500 **Paimpol**
06 87 53 52 81
denise.lallemant@wanadoo.fr
morbreizh.fr

Tarifs

Haute saison : 600€
Moyenne Saison : 560€
Basse Saison : 500€
Semaine Hors Saison (Autres périodes) : 450€





2 pers. à Paimpol

Le Gîte de Mam Goz ★★

Du 29/03/2025 au 04/10/2025.

1 chambres

COURT SEJOUR POSSIBLE

Gîte de plain-pied pour 2 personnes, à proximité du centre-ville, du port et de la mer. Il est situé à l'arrière de la maison en pierres du propriétaire, sans vis à vis, avec une entrée indépendante. Terrasse en bois ensoleillée au calme. Salon de jardin et barbecue. Parking privé. Gîte non accessible aux PMR.

Contact : 299 route de Kerfot
22500 **Paimpol**
06 85 48 39 69
dip22500@orange.fr

Tarifs

Moyenne Saison : 350€
Semaine mai, juin et septembre : 380€
Semaine Juillet/Aout : 400€ à 500€



2 pers. à Paimpol

Cocon Ecologique - M et Mme Lefevre

★★★

Du 01/01/2025 au 31/12/2025.

1 chambres

Ce gîte possède un jardin, en centre-ville, tous les commerces et la plage sont à proximité. Le petit jardin est clos et très végétalisé. Local pour les vélos et les poussettes. Matériel bébé et linge de maison fourni. Animaux acceptés sur demande. 1 semaine minimum. Le logement n'est pas recommandé pour les enfants de 2 ans à 10 ans.

Contact : 32 rue de L'Eglise
22500 **Paimpol**
02 96 22 41 60
06 79 99 89 33
mariegitane@gmail.com
locationlescoconsdepaimpol.fr

Tarifs

Semaine : 483€
Nuitée : 79€ à 95€



2 pers. à Paimpol

Gîte Tribord ★★

Du 29/03/2025 au 31/12/2025.

1 chambres

Maison de 40 m², au calme, proche du centre-ville et de la gare (700 m), composée d'un séjour-cuisine avec TV, un salon avec canapé, 1 ch. avec 2 lits de 90 cm pouvant être jumelés, 1 salle d'eau avec douche de 120 cm, WC séparés. Local privé pour vélo. Terrasse sur jardin clos sans vis-à-vis. WIFI. Assurance annulation.

Contact : 2 bis rue de Goas Plat
22500 **Paimpol**
02 96 55 30 20
patriceburgos22@gmail.com
06 46 87 34 08

Tarifs

Semaine : 300€ à 460€
Haute saison : 410€ à 460€
Basse Saison : 300€ à 370€
Moyenne Saison : 340€ à 370€



2 pers. à Paimpol

La maison de Marilou - L'île Verte ★★

Du 01/01/2025 au 31/12/2025.

1 chambres

L'île Verte : appartement au 1er étage d'un ancien hôtel, à proximité immédiate des commerces et du port. Coin-cuisine aménagé - salon, 1 chambre (lit 140 cm), SDE - WC. Micro-ondes, congélateur, TV, barbecue. Local à vélos.

Contact : 7 bis rue du Quai
22500 **Paimpol**
02 96 22 05 49
06 85 75 97 98
marilou.puglisi@gmail.com
la-maison-de-marilou.com

Tarifs

Basse Saison : 468€
Haute saison : 536€



2 pers. à Paimpol

Cocon Verdure - M et Mme Lefèvre

★★★

Du 01/01/2025 au 31/12/2025.

1 chambres

Studio chaleureux et tout confort, en centre-ville. Le respect d'autrui, la confiance, et la convivialité sont nos fils conducteurs. Kitchenette, lit fait à l'arrivée. Local vélos et poussettes. Terrasse privée, jardin clos à disposition. Tous commerces et plage à proximité. Gare à 450 m. Animaux sur demande. Location 1 semaine minimum.

Contact : 32 rue de L'Eglise
22500 **Paimpol**
06 79 99 89 33
06 83 15 52 65
mariegitane@gmail.com
locationlescoconsdepaimpol.fr

Tarifs

Semaine : 350€
Nuitée : 59€ à 75€



2 pers. à Paimpol

Kozh Ker Bihan ★

Du 01/01/2025 au 31/12/2025.

1 chambres

COURT SEJOUR POSSIBLE

Maison de pêcheur, entre mer et forêt, à 900 m de la mer et de l'Abbaye de Beauport. Au RDC : pièce à vivre avec une cuisine équipée, SDE et WC indépendants. Et au 1er étage : 1 chambre avec lit de 140.

Contact : 4 bis rue Grégoire le Cor
22500 **Paimpol**
06 24 58 08 48
yn.simon@wanadoo.fr

Tarifs

Basse Saison : 265€
Moyenne Saison : 355€
Haute saison : 442€
Week-end (meublé) : 126€





2 pers. à Paimpol
Gîte Agapanthes ★★★
 Du 01/01/2025 au 31/12/2025.
 1 chambres
COURT SEJOUR POSSIBLE

Besoin de faire une pause, de se ressourcer, ou de prendre l'air, notre gîte vous attend et vous réserve un séjour agréable. A 1,5 km du centre-ville et du port, un grand jardin où il fait bon se poser. Environnement exceptionnel à découvrir à pied, à vélo. Nous serons à votre écoute pour que votre séjour soit inoubliable.

Contact : 73 rue de Penvern
 22500 **Paimpol**
 02 96 22 09 58
 06 84 83 29 28
 mth.lavergne@orange.fr

Tarifs

Haute saison : 560€
 Moyenne Saison : 490€
 Basse Saison : 420€
 Nuitée (en résidences) : 90€ à 110€



2 pers. à Paimpol
La maison de Marilou - L'île Maudez
 ★★★
 Du 01/01/2025 au 31/12/2025.
 1 chambres

L'île Maudez : appartement au 1er étage d'un ancien hôtel, à proximité immédiate des commerces et du port. Coin-cuisine aménagé - salon, 1 chambre (lit 140 cm), SDE - WC. Micro-ondes, congélateur, TV, barbecue. Local à vélos.

Contact : 7 bis rue du Quai
 22500 **Paimpol**
 02 96 22 05 49
 06 85 75 97 98
 marilou.puglisi@gmail.com
 la-maison-de-marilou.com

Tarifs

Basse Saison : 468€
 Haute saison : 536€



2 pers. à Paimpol
Île Beniguet - L'Archipel ★★★

 Du 01/01/2025 au 31/12/2025.
 1 chambres
COURT SEJOUR POSSIBLE

Le gîte île Beniguet vous offre un séjour paisible au cœur de Paimpol. Il est situé au premier étage d'un petit immeuble à quelques mètres du port et du centre ville. Vous pourrez profiter de la petite cour partagée et bien exposée. Plusieurs parkings à proximité (parking de la gare, parking entre les deux ports, parking Novice Le Maout).

Contact : 1bis Rue Eugène
 Herland
 22500 **Paimpol**
 conciergeriecovex@gmail.com

Tarifs

Semaine : 350€
 Basse Saison : 70€
 Moyenne Saison : 75€
 Haute saison : 85€



2 pers. à Paimpol
Île logoden - L'Archipel (2ème étage)
 ★★★
 Du 01/01/2025 au 31/12/2025.
 1 chambres
COURT SEJOUR POSSIBLE

Le gîte île Logoden vous offre un séjour détente au cœur de Paimpol. Il est situé au 2ème étage d'un petit immeuble à quelques mètres du port et du centre ville. Vous pourrez profiter de la petite cour partagée et bien exposée. Plusieurs parkings à proximité (parking de la gare, parking entre les deux ports ou parking Novice Le Maout...).

Contact : 1bis Rue Eugène
 Herland
 22500 **Paimpol**
 conciergeriecovex@gmail.com

Tarifs

Semaine : 350€
 Basse Saison : 65€
 Haute saison : 75€



8 pers. à Pédernec
Les Trégorines - Gîtes à Pédernec -
Fleur de lin ★★★
 Du 01/01/2025 au 31/12/2025.
 4 chambres
COURT SEJOUR POSSIBLE

Maison aménagée dans une ancienne ferme rénovée, en campagne. RDC : cuisine, séjour, salon, 1 ch., SDE, WC. Etage : 3 ch., WC, SDE. Jardin privatif et terrain de 1 800 m². Découvrez toutes les curiosités aux alentours : chapelles, manoirs, moulins, menhirs... Armoripark à 7 km. Ensemble de 3 gîtes à louer ensemble ou séparément.

Contact : Keranguern
 22540 **Pédernec**
 02 96 45 22 47
 06 99 30 60 88
 contact@tregorines.com
 www.tregorines.com

Tarifs

Basse Saison : 517€
 Moyenne Saison : 552€
 Haute saison : 844€
 Vacances scolaires : 552€
 Week-end (meublé) : 338€



8 pers. à Pédernec
Les Trégorines - Gîtes à Pédernec -
Reinette d'armorique ★★★
 Du 01/01/2025 au 31/12/2025.
 4 chambres
COURT SEJOUR POSSIBLE

Situé dans un ensemble de 3 gîtes, cette maison est aménagée dans une ancienne ferme rénovée. RDC : cuisine, séjour, salon, WC, SDE . Étage : 2 ch. (1 lit 2 pers) (2 lits 1 pers), WC. Terrain commun de 1800 m². Lits faits à l'arrivée. Idéalement situé pour découvrir la Région dont la très réputée côte de Granit Rose.

Contact : Keranguern
 22540 **Pédernec**
 02 96 45 22 47
 06 99 30 60 88
 contact@tregorines.com
 www.tregorines.com

Tarifs

Basse Saison : 517€
 Moyenne Saison : 562€
 Haute saison : 889€
 Vacances scolaires : 562€
 Week-end (meublé) : 349€





7 pers. à Pédernec
Les Trégorines - Gîtes à Pédernec -
Les Hortensias ★★★ (3 green leaves icon)
 Du 01/01/2025 au 31/12/2025.

4 chambres
COURT SEJOUR POSSIBLE
 Votre location de vacances comprend au RDC : salon (cheminée) et salle de séjour avec coin cuisine, 1 chambre (1 lit 2 pers), SDE, WC. Étage: 3 chambres, petit salon, SDE, WC. Salle de jeux et buanderie communes. Terrasse 17 m², jardin 200 m² privatifs. Billard, baby-foot. Lits faits à l'arrivée.

Contact : Squibernevez
 22540 **Pédernec**
 02 96 45 22 47
 06 99 30 60 88
 contact@tregorines.com
 www.tregorines.com

Tarifs

Basse Saison : 450€
 Moyenne Saison : 484€
 Haute saison : 776€
 Vacances scolaires : 484€
 Week-end (meublé) : 315€



5 pers. à Pédernec
Les Trégorines - Gîtes à Pédernec -
Les Fougères ★★★ (3 green leaves icon)
 Du 01/01/2025 au 31/12/2025.

3 chambres
COURT SEJOUR POSSIBLE
 Votre location de vacances comprend au RDC : salon et salle de séjour avec coin-cuisine, WC. Étage : 2 chambres (1 lit 2 pers, 2 lits 1 pers de 90 x 200 cm), SDE et WC. Salle de jeux et buanderie communes. Terrasse de 17 m² et jardin de 1 200 m² privatifs. Billard, ping-pong. Chauffage géothermie dans toute la maison.

Contact : Squibernevez
 22540 **Pédernec**
 02 96 45 22 47
 06 99 30 60 88
 contact@tregorines.com
 www.tregorines.com

Tarifs

Basse Saison : 405€
 Moyenne Saison : 450€
 Haute saison : 748€
 Vacances scolaires : 450€
 Week-end (meublé) : 282€



4 pers. à Pédernec
Les Trégorines - Gîtes à Pédernec -
Les Camélias ★★★ (3 green leaves icon)
 Du 01/01/2025 au 31/12/2025.

2 chambres
COURT SEJOUR POSSIBLE
 Votre location de vacances comprend au RDC : cuisine, séjour, salon, WC, SDE. Étage: 2 chambres (1 lit 2 pers) (2 lits 1 pers), WC. Terrain commun de 1800 m² avec babyfoot . Lits faits à l'arrivée.

Contact : Keranguern
 22540 **Pédernec**
 02 96 45 22 47
 06 99 30 60 88
 contact@tregorines.com
 www.tregorines.com

Tarifs

Basse Saison : 349€
 Moyenne Saison : 405€
 Haute saison : 574€
 Vacances scolaires : 405€
 Week-end (meublé) : 248€



4 pers. à Pédernec
Les Trégorines - Gîtes à Pédernec -
Les Ajoncs ★★★ (3 green leaves icon)
 Du 01/01/2025 au 31/12/2025.

2 chambres
COURT SEJOUR POSSIBLE
 Votre location de vacances comprend au RDC : salon et salle de séjour avec coin-cuisine, WC. Étage : 2 chambres (1 lit 2 pers, 2 lits 1 pers), SDE et WC. Salle de jeux et buanderie communes. Terrasse de 17 m² et jardin de 1 200 m² privatifs. SPA extérieur privatif (exclusif pour le gîte "Les Ajoncs"). Billard, ping-pong. Chauffage géothermie dans toute la maison. Ce gîte n'est pas adapté aux - de 16 ans.

Contact : Squibernevez
 22540 **Pédernec**
 02 96 45 22 47
 06 99 30 60 88
 contact@tregorines.com
 www.tregorines.com

Tarifs

Basse Saison : 577€
 Moyenne Saison : 700€
 Haute saison : 962€
 Week-end (meublé) : 330€
 Nuitée : 200€



4 pers. à Pléhédel
Gîte du jardin de Pierre ★★★★★
 Du 01/01/2025 au 31/12/2025.
2 chambres

Sur une magnifique propriété arborée d'un hectare et demi, agréable gîte entièrement rénové en 2023. A 3 km de Plouha et ses falaises, à 5 km de la jolie plage de Bréhec. A 10 km de Paimpol. Belle terrasse donnant sur le parc. Salle de jeux : ping-pong, billard, jeux pour enfants... Le calme de la campagne allié aux joies du bord de mer!

Contact : 181 route de Plouha-St-Michel
 22290 **Pléhédel**
 07 70 70 70 05
 02 96 22 62 54
 www.cabanesdujardindepierre.com
 cabanesdujardindepierre@orange.fr

Tarifs

Nuitée : 110€ à 130€



10 pers. à Ploubazlanec
Poésies des Etoiles - M et Mme
Balcou ★★★ (3 green leaves icon)
 Du 01/01/2025 au 31/12/2025.

5 chambres
COURT SEJOUR POSSIBLE
 Grande maison entièrement rénovée en 2019, avec 5 chambres indépendantes disposant toutes d'un lit de 160 avec SDE privée (2 ch. au RDC et 3 à l'étage). Maison entièrement équipée, également conçue pour des moments de partage grâce à un salon-séjour, une terrasse et un grand jardin clos. Piscine intérieure chauffée toute l'année.

Contact : 1 route de Kertanouarn
 22620 **Ploubazlanec**
 02 96 16 17 11
 06 86 71 33 64
 balcou.joel@orange.fr

Tarifs

Semaine : 1100€ à 1500€
 Nuitée : 190€ à 240€





9 pers. à Ploubazlanec
Villa Gliz Noz ★★★★★
 Du 01/01/2025 au 31/12/2025.
 4 chambres

Maison indépendante, vue mer, au calme sur un terrain clos de 1200 m², grand jardin. Accès plage à 300m par le GR@34. Grand salon salle-à-manger avec cheminée, attenant une grande véranda face à la mer. Cuisine équipée. 3 ch. (lits 140) et 1 ch. (lit 160 + lit 90). Possibilité de sortie en mer avec le propriétaire par beau temps. Charges en suppléments

Contact : 14 rue du Rance
 22620 **Ploubazlanec**
 02 96 55 84 75
 06 98 79 42 37
 le-merdy.jean-michel@wanadoo.fr

Tarifs

Basse Saison : 790€ à 1000€
 Moyenne Saison : 990€ à 1200€
 Vacances scolaires : 990€ à 1200€
 Haute saison : 1300€ à 1510€



8 pers. à Ploubazlanec
Gîte Les Aquarelles 1 - Bleu ★★★★★
 Du 01/01/2025 au 31/12/2025.
 6 chambres
COURT SEJOUR POSSIBLE

Maison tout confort, à deux pas du port de Loguivy. Panorama magnifique sur l'île de Bréhat. GR@34 à proximité. Plage à 500m, commerces à 800m. RDC surélevé : cuisine aménagée, séjour, salon, 2 ch., SDB, WC. Etage : 4 ch., SDB, WC. Piscine partagée, intérieure, chauffée toute l'année. Ping-pong et babyfoot.

Contact : 21 route de Kersaouden
 22620 **Ploubazlanec**
 02 96 16 17 11
 06 86 71 33 64
 balcou.joel@orange.fr

Tarifs

Semaine : 1260€ à 1400€
 Nuitée : 190€ à 240€



8 pers. à Ploubazlanec
Gîtes Le Rolland - La Loguivienne
 Du 01/01/2025 au 31/12/2025.
 4 chambres

Gîte indépendant, construction récente, de style contemporain. Situé à 700 m du petit port typiquement breton de Loguivy-de-la-Mer, à 6 km de l'embarcadère pour l'île de Bréhat, à 700 m des plages, et du GR@34.

Contact : rue Lan ar Vein
 22620 **Ploubazlanec**
 06 63 72 29 85
 mathilde.le-rolland@wanadoo.fr

Tarifs

Haute saison : 1150€ à 1400€
 Moyenne Saison : 650€ à 800€
 Vacances scolaires : 650€ à 800€
 Basse Saison : 550€



8 pers. à Ploubazlanec
L'air de la mer (8p.) ★★★★★
 Du 01/04/2025 au 15/11/2025.
 4 chambres
COURT SEJOUR POSSIBLE

A Pors Even, petit port de pêche, agréable maison de caractère, au calme, grand confort, plein sud, avec cour et jardin clos de 2000m². Emplacement exceptionnel à 300 m de la plage, du sentier côtier (GR@34) et à 2 km des commerces. Respirez l'air marin de la baie de Paimpol au gré des falaises, des pointes et des magnifiques panoramas.

Contact : 27 rue de la Cité Fleurie
 22620 **Ploubazlanec**
 02 96 55 84 24
 06 03 65 66 16
 christine.prigent22@gmail.com

Tarifs

Haute saison : 1250€ à 1400€
 Basse Saison : 890€
 Moyenne Saison : 1080€



8 pers. à Ploubazlanec
Gîte Les Aquarelles 2 - Verte ★★★★★
 Du 01/01/2025 au 31/12/2025.
 4 chambres
COURT SEJOUR POSSIBLE

Appartement au RDC d'une maison contemporaine, avec jardin privatif, face à l'île de Bréhat. Plage à 500 m, commerce à 800 m. RDC : cuisine aménagée, salon séjour, 4 ch., 2 SDE et WC. Grande véranda avec salle de billard et terrasse face à la mer. Piscine intérieure chauffée toute l'année, salle détente (ping-pong, babyfoot).

Contact : 21 bis route de Kersaouden
 22620 **Ploubazlanec**
 02 96 16 17 11
 06 86 71 33 64
 balcou.joel@orange.fr

Tarifs

Semaine : 1260€ à 1400€
 Nuitée : 190€ à 240€



8 pers. à Ploubazlanec
Gîte les Aquarelles 3 - Jaune ★★★★★
 Du 01/01/2025 au 31/12/2025.
 5 chambres
COURT SEJOUR POSSIBLE

Logement neuf, de plain-pied, très belles prestations, 5 chambres, dont 3 avec vue mer, et chacune avec SDE et WC. Véranda face à la mer qui vous invite au farniente. Proche du GR@34 et de la mer, à 5 km de Paimpol et de Bréhat. Piscine intérieure chauffée ouverte toute l'année, salle détente (ping-pong, babyfoot).

Contact : 21 route de Kersaouden
 22620 **Ploubazlanec**
 02 96 16 17 11
 06 86 71 33 64
 balcou.joel@orange.fr

Tarifs

Semaine : 1260€ à 1400€
 Nuitée : 190€ à 240€





8 pers. à Ploubazlanec

Ar Guiler ★★★★★

Du 01/01/2025 au 31/12/2025.

4 chambres

COURT SEJOUR POSSIBLE

Maison avec 4 chambres (3 avec lits double et 1 avec deux lits simples). À proximité de Paimpol et ses commerces, de Loguivy de la Mer et son port et de l'embarcadère pour l'île de Bréhat.

Contact : 7 Traverse du Petit Guiler
22620 **Ploubazlanec**
06 26 71 34 54
hacia22@orange.fr

Tarifs

Basse Saison : 805€
Moyenne Saison : 910€
Haute saison : 1120€



6 pers. à Ploubazlanec

Gîte Paule Lapicque ★★★

Du 01/01/2025 au 31/12/2025.

3 chambres

Calme et vue mer exceptionnelle pour ce gîte dont la restauration a été guidée par des préoccupations écologiques, dans un site naturel protégé, en baie de Launay. Maison tout confort, les 3 chambres et le séjour donnent sur le beau paysage de l'anse de Launay. A 200 m de la grève de Launay et du GR®34 qui appelle à la randonnée.

Contact : 3 Traou Roué
22620 **Ploubazlanec**
06 70 00 23 13
gite.lapicque@bretagne-vivante.org
www.gite-paule-lapicque.fr

Tarifs

Basse Saison : 490€
Moyenne Saison : 650€
Haute saison : 870€
Vacances scolaires : 650€



6 pers. à Ploubazlanec

Cap Islande ★★★

Du 04/01/2025 au 13/12/2025.

3 chambres

Maison plein sud avec une très belle vue panoramique sur la mer et la baie de Paimpol. RDC : Grand séjour/salon et cuisine, 1 ch. (lit 160), SDB (douche à l'italienne), WC. Etage : petit salon en mezzanine et 2 ch. (1 lit 140 et 1 lit 160). Jardin clos. Très calme dans une impasse. Parking dans la cour.

Contact : Perros Hamon
22620 **Ploubazlanec**
06 58 39 45 79
capislande@gmail.com

Tarifs

Semaine : 590€ à 1390€

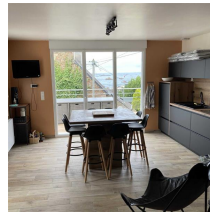

8 pers. à Ploubazlanec

Gîte Orion ★★★

Du 01/01/2025 au 31/12/2025.

4 chambres

2 Maisons accolées, entièrement rénovées, vue mer de chaque pièce. Grand séjour avec poêle à bois et cuisine ouvrant sur une belle terrasse. 4 charmantes petites chambres mansardées, 2 SBD, 2 WC (dont 1 séparé). Jardin clos, grand garage plus un parking à 30m. Plages et Port de Loguivy à proximité. Située sur le GR34®.

Contact : 1 Rue Geneviève Kerfriden - Loguivy de la Mer
22620 **Ploubazlanec**
06 77 55 21 94
06 80 26 74 24
lydiegeorcelin@orange.fr

Tarifs

Basse Saison : 620€ à 770€
Moyenne Saison : 770€ à 970€
Haute saison : 970€ à 1260€



6 pers. à Ploubazlanec

Gîte Roc'h Hir ★★★

Du 01/01/2025 au 31/12/2025.

3 chambres

COURT SEJOUR POSSIBLE

Belle demeure de caractère avec vue panoramique sur l'archipel de Bréhat et le port de pêche de Loguivy-de-la-Mer. Cour plein sud fermée et jardin clos avec terrasse, situé à 300 m de la plage de sable fin de Roc'h Hir, du GR®34 et du pôle nautique Loguivy-de-la-Mer. A 5 km de Paimpol et de l'embarcadère pour l'île de Bréhat.

Contact : 1 rue de Roc'h Hir
22620 **Ploubazlanec**
06 75 38 79 11
boutin-alain@orange.fr
https://www.gitesdarmor.com/locatior
vacances/gite-ploubazlanec-
22G140911.html?
&insee=22210&nbp_min=2

Tarifs

Haute saison : 960€ à 1000€
Moyenne Saison : 700€
Basse Saison : 590€
Vacances scolaires : 640€ à 700€



6 pers. à Ploubazlanec

Gîte de l'Arcouest 1 ★★★

Du 01/01/2025 au 31/12/2025.

2 chambres

Meublé de 4 à 6 personnes. Situé au-dessus de l'embarcadère pour l'île de Bréhat. La mer et les plages à 200m. Proche du GR®34 .

Contact : 3 Hent An Ty Forn
22620 **Ploubazlanec**
06 07 73 88 96

Tarifs

Basse Saison : 600€
Moyenne Saison : 800€
Haute saison : 1200€





6 pers. à Ploubazlanec
La terrasse du Porjou ★★★★★
 Du 01/01/2025 au 31/12/2025.
 3 chambres

La terrasse du Porjou vous offre un séjour détente pour toute la famille et entre amis. C'est une maison neuve contemporaine classée 3 étoiles, située à Loguivy de la Mer, à 50 mètres de la plage de Roc'h Hir et à 200 mètres du port.

La maison peut accueillir jusqu'à 7 voyageurs, elle comprend trois chambres, une cuisine ouverte sur un salon/salle à manger ouvrant sur une belle terrasse vue mer exposée sud-ouest. La maison dispose également d'un parking privatif pouvant accueillir deux voitures.

Contact : 19 Rue du Porjou
 22620 **Ploubazlanec**
 conciergeriecovex@gmail.com

Tarifs

Basse Saison : 149€
 Moyenne Saison : 159€
 Haute saison : 169€



6 pers. à Ploubazlanec
Ty Loum ★★★★★
 Du 01/01/2025 au 31/12/2025.
 3 chambres
COURT SEJOUR POSSIBLE

Ty Loum vous offre un séjour détente pour toute la famille et entre amis. C'est une maison contemporaine qui se trouve face à la mer, à proximité immédiate du GR 34 et de la plage du Launay. Elle peut accueillir jusqu'à 6 voyageurs, elle comprend une cuisine équipée, un salon avec un grand canapé et trois chambres. Le jardin est clôturé et agrémenté de belles essences avec deux terrasses équipées.

Contact : 3 Impasse de Ouipouire
 22620 **Ploubazlanec**
 conciergeriecovex@gmail.com

Tarifs

Basse Saison : 110€
 Moyenne Saison : 120€ à 140€
 Haute saison : 200€



5 pers. à Ploubazlanec
Ty Nod - M et Mme Bodiou Benoît
 (3 green leaf icons)

Du 01/01/2025 au 31/12/2025.
 3 chambres

Maison indépendante, au calme, vue sur mer, pour 5 personnes, jardin clos de 200 m². RDC : séjour-salon, cuisine, 1 chambre, lit double, SDB avec baignoire balnéo, WC. Etage : 2 chambres, 3 lits 1 pers. Garage. GR@34 au pied de la maison, à 4 km de Paimpol, 800 m d'un petit port de pêche, 3 km de l'embarcadere pour Bréhat.

Contact : 7 rue des Pêcheurs
 d'Islande
 22620 **Ploubazlanec**
 benoit.bodiou@orange.fr
 02 96 92 15 85
 07 89 95 19 51

Tarifs

Semaine Hors Saison (Autres périodes) : 290€
 Semaine mai, juin et septembre : 340€
 Vacances scolaires : 360€
 Semaine Juillet/Aout : 570€ à 640€



4 pers. à Ploubazlanec
Les Jardins de Kerarzac ★★★
 (3 green leaf icons)

Du 01/01/2025 au 31/12/2025.
 2 chambres

Maison de plain-pied de 80 m² exposée sud-ouest, au calme. Séjour lumineux ouvrant sur terrasse de 30 m², cuisine aménagée, 1 ch. avec SDE (lit 160), 1 ch. (2 lits 90), 1 SDB indépendante, WC séparés. À 10 min à pied du port de Paimpol. Jardin de 800 m². Possibilité courts séjours hors vacances scolaires. Lits faits à l'arrivée.

Contact : 8 A chemin de Traou
 Kerarzac
 22620 **Ploubazlanec**
 06 89 12 84 99
 jardinsdekerarzac@gmail.com
 www.locations-kerarzac.fr

Tarifs

Basse Saison : 490€
 Vacances scolaires : 640€ à 680€
 Moyenne Saison : 620€
 Haute saison : 900€ à 1200€



4 pers. à Ploubazlanec
Longère de Kernion, Gîte Bréhat
 (3 stars and 3 blue checkmarks)

Du 01/01/2025 au 31/12/2025.
 2 chambres

Maison de 60 m² mitoyenne à d'autres locations. RDC : séjour-salon, coin-cuisine aménagé, SDE, WC indépendants. Etage : 2 ch. indépendantes. Terrasse privative, cour commune, jardin-parc commun et paysager, abri, portique, ping-pong, terrain de boules, jeux enfants à disposition. A 100 m des commerces et 1,5 km de la plage et du GR@34. Borne de recharge électrique dans le bourg à environ 300m.

Contact : 18 rue de la Résistance
 22620 **Ploubazlanec**
 02 96 55 81 05
 06 83 76 88 86
 giteslechvien@orange.fr
 http://longeredekernion.com

Tarifs

Haute saison : 600€
 Moyenne Saison : 420€
 Basse Saison : 330€



4 pers. à Ploubazlanec
Longère de Kernion, Gîte Roche aux oiseaux ★★★
 (3 stars and 3 blue checkmarks)

Du 01/01/2025 au 31/12/2025.
 2 chambres

Maison de caractère mitoyenne à d'autres locations, avec terrasse privative, cour et jardin commun clos, à 50 m des commerces et 1,5 km de la plage. RDC : coin cuisine - séjour - salon, salle d'eau, WC. Etage : 2 ch. (2 lits 140). Parking privé, local à vélos. Jeux pour enfants, ping-pong, baby-foot, terrain de boules à disposition. Borne de recharge électrique dans le bourg à environ 300m.

Contact : 18 rue de la Résistance
 22620 **Ploubazlanec**
 02 96 55 81 05
 06 83 76 88 86
 giteslechvien@orange.fr
 http://longeredekernion.com

Tarifs

Haute saison : 600€
 Moyenne Saison : 420€
 Basse Saison : 330€





4 pers. à Ploubazlanec

Gîte de Grav Ivy ★★★

Du 01/04/2025 au 30/11/2025.

2 chambres

Maison de caractère mitoyenne, avec cour, terrasse et jardin privatif, vue sur mer, à 250 m des commerces et de la plage. RDC : cuisine aménagée - séjour - salon, Salle d'eau, 1er étage : 2 chambres (1 lit 140, 2 lits 90), WC. Cheminée avec bois fourni, parking privé. Draps fournis.

Contact : 13 rue Grav Ivy
22620 **Ploubazlanec**
06 10 64 52 35
p.bocher@wanadoo.fr
02 96 16 37 05

Tarifs

Moyenne Saison : 450€
Haute saison : 550€
Haute saison : 650€
Moyenne Saison : 450€



4 pers. à Ploubazlanec

L'effet mer (4p.) ★★★

Du 01/04/2025 au 15/11/2025.

2 chambres

COURT SEJOUR POSSIBLE

A Pors Even, petit port de pêche, agréable maison de caractère, au calme, grand confort, plein sud, avec cour et jardin clos de 2000m². Emplacement exceptionnel à 300 m de la plage, du sentier côtier (GR@34) et à 2 km des commerces. Respirez l'air marin de la baie de Paimpol au gré des falaises, des pointes et des magnifiques panoramas.

Contact : 27 rue de la Cité
Fleurie
22620 **Ploubazlanec**
02 96 55 84 24
06 03 65 66 16
christine.prigent22@gmail.com

Tarifs

Basse Saison : 550€
Haute saison : 600€



2 pers. à Ploubazlanec

Longère de Kerninon, Gîte Pors Even

★★★

Du 01/05/2025 au 30/09/2025.

1 chambre

Maison de caractère mitoyenne à d'autres locations, avec terrasse, cour et jardin clos commun, à 50 m des commerces et 1,5 km de la plage. RDC : cuisine - séjour - salon, salle d'eau - WC. Etage : mezzanine 1lit de 140 et 1lit de 90. Parking privé, local à vélos. Jeux pour enfants, ping-pong, baby-foot, terrain de boules à disposition.

Contact : 18 rue de la Résistance
22620 **Ploubazlanec**
02 96 55 81 05
06 83 76 88 86
giteslechvien@orange.fr
http://longeredekerninon.com

Tarifs

Haute saison : 450€
Moyenne Saison : 370€
Basse Saison : 300€



4 pers. à Ploubazlanec

Gîte de l'Arcouest 2 ★★★

Du 01/01/2025 au 31/12/2025.

2 chambres

Meublé de 4 personnes. Situé au-dessus de l'embarcadère pour l'Ile de Bréhat. La mer et les plages à 200m. Proche du GR@34

Contact : 3 Hent An Ty Forn
22620 **Ploubazlanec**
06 07 73 88 96

Tarifs

Basse Saison : 500€
Moyenne Saison : 700€
Haute saison : 900€



4 pers. à Ploubazlanec

Le gîte de Ker Ehdén ★★★

Du 01/01/2025 au 31/12/2025.

2 chambres

COURT SEJOUR POSSIBLE

Le gîte de Ker Ehdén offre un séjour détente pour toute la famille et entre amis. C'est une maison typique de pêcheur classée 3 étoiles qui surplombe la baie de Paimpol et rappelle l'histoire maritime de Ploubazlanec. Elle est exposée au sud et vous offrira de belles vues mer depuis les chambres. Les commerces sont à proximité au bourg de Ploubazlanec ainsi que les sentiers de randonnées qui vous amèneront au port de Pors Even et aux plages dont la plage de la trinité (moins de 10 min à pied).

Contact : 1 Impasse Louis Floury
22620 **Ploubazlanec**
conciergeriecovex@gmail.com

Tarifs

Basse Saison : 116€
Moyenne Saison : 126€
Haute saison : 136€



2 pers. à Ploubazlanec

Longère de Kerninon, Gîte Arcouest

★★★

Du 01/01/2025 au 31/12/2025.

1 chambre

Maison de caractère (40m²), mitoyenne à d'autres locations avec terrasse privative. RDC : cuisine aménagée, séjour, salon. Etage : 1 ch. (lit 140), SDE, WC. Jardin-parc commun et paysager, abri, portique, local à vélos. Jeux pour enfants, ping-pong, terrain de boules à disposition. A 100 m des commerces et 1,5 km de la plage et du GR@34. Borne de recharge électrique dans le bourg à environ 300m.

Contact : 18 rue de la Résistance
22620 **Ploubazlanec**
02 96 55 81 05
06 83 76 88 86
giteslechvien@orange.fr
http://longeredekerninon.com

Tarifs

Haute saison : 450€
Moyenne Saison : 370€
Basse Saison : 300€





2 pers. à Ploubazlanec

Doin Jean-Pierre ★

Du 01/01/2025 au 31/12/2025.

1 chambre

Maison de caractère mitoyenne à l'habitation des propriétaires, avec cour privative, à 200 m des commerces et de la plage, et une très belle vue sur le petit port de Loguivy de la Mer.

Au RDC : coin cuisine, SDE - WC. et au 1er étage : petit salon avec télévision, 1 chambre (1 lit 140). Stationnement à proximité.

Contact : 2 rue du Rhun
22620 **Ploubazlanec**
02 96 20 94 03

Tarifs

Haute saison : 400€
Moyenne Saison : 350€
Basse Saison : 320€



4 pers. à Plouézec

La Caravelle ★★★

Du 01/02/2025 au 31/12/2025.

2 chambres

Maison de 54 m² pour 2 à 4 personnes, complètement rénovée. Pièce de vie avec cuisine aménagée, lave-linge et lave-vaisselle. Chambre au RDC (lit de 160 x 200), chambre à l'étage (2 lits de 80 x 200), salle d'eau, douche à l'italienne, WC. Terrasse et jardin fermés, parking privé. Wifi. Commerces à pied. Gîte non-fumeur.

Contact : 6 rue Albert Flouriot
22470 **Plouézec**
06 15 85 33 96
rodolphe.penin@wanadoo.fr

Tarifs

Haute saison : 580€
Moyenne Saison : 385€
Vacances scolaires : 385€
Basse Saison : 350€



2 pers. à Plouézec

Ar Gwenved ★★★

Du 29/05/2025 au 27/09/2025.

1 chambre

A 800 m de la mer et du bourg, longère bretonne typique exposée sud, composée à l'étage d'une chambre mansardée avec vue sur campagne, au RDC, cuisine équipée, SDE, WC, un vaste séjour ouvert sur un jardin en pelouse. Couchage disponible : lit 160x200 et lit bébé.

Contact : 4 rue de Boulgueff
22470 **Plouézec**
06 73 24 92 94
contact@ar-gwenved.bzh
www.ar-gwenved.bzh

Tarifs

Haute saison : 550€ à 575€
Moyenne Saison : 525€ à 550€



6 pers. à Plouézec

Gîte Armor Aod (dog friendly) ★★★

Du 01/01/2025 au 31/12/2025.

3 chambres

A 10 mn de Paimpol, et à proximité immédiate des sentiers côtiers, des falaises les plus hautes de Bretagne, des plages, et de nombreuses curiosités à visiter. Maison de plain-pied avec terrain de 1 000 M² entièrement clos. 3 ch., salon, salle à manger sous véranda, cuisine et SDB équipées. Véranda sur terrain 1000 m², grande terrasse avec salon de jardin. Chiens admis.

Contact : 15 bis Hent Coat Lerien
22470 **Plouézec**
06 43 62 01 04
locationvacancesplouezec22.wordpress.com
francoise.regnier35@orange.fr
09 71 57 46 52

Tarifs

Basse Saison : 600€
Haute saison : 800€
Moyenne Saison : 650€
Ménage fin de séjour : 80€



4 pers. à Plouézec

Coz Porjou ★★★

Du 12/04/2025 au 27/09/2025.

2 chambres

Agréable maison familiale tout confort. A l'avant, cour fermée avec salon de jardin, et à l'arrière, terrain clôturé de 2000 m² avec stationnement. Au RDC : cuisine aménagée, séjour-salon, SDE et WC. A l'étage : un espace bébé équipé, 2 ch. Située à 800 m du bourg, 2,5 km des plages, du circuit des falaises et du GR®34.

Contact : 12 rue Coz Porjou
22470 **Plouézec**
06 31 25 04 75
gaelle.jaouen-guezou@laposte.net

Tarifs

Basse Saison : 350€ à 380€
Haute saison : 480€ à 550€



6 pers. à Plouisy

Gîte Hervez-Hir ★★★

Du 01/02/2025 au 28/11/2025.

3 chambres

Maison entièrement rénovée de 130 m², située dans un grand parc arboré clos, dans une impasse. Terrasse de 42 m² orientée sud/ouest et grande pelouse. Située entre terre et mer, à proximité des Petites Cités de Caractère® de Guingamp (2 km) et Pontrieux, riches en patrimoine. Accueil possible pour les déplacements professionnels.

Contact : 7 Impasse Pors
Leonnec
22200 **Plouisy**
06 08 33 20 84
bail.bernard@wanadoo.fr

Tarifs

Haute saison : 540€ à 700€
Moyenne Saison : 470€ à 610€
Basse Saison : 450€ à 550€





5 pers. à Plouisy

Maison Bretonne ★★★

Du 01/01/2025 au 31/12/2025.

2 chambres

COURT SEJOUR POSSIBLE

Dans un petit village très calme, maison de campagne toute équipée, avec jardin arboré clos et garage pour véhicule. Située à 3 km de Guingamp, ville historique, à 2 km des voies rapides entre Lannion et St-Brieuc, à 30 min des plages et non loin de sites touristiques. Commerces tout proche au centre bourg.

Contact : 6 Penduo-Bras
22200 **Plouisy**
02 96 21 10 16
06 67 26 71 23
antoINETTE.calvez@gmail.com

Tarifs

Basse Saison : 340€ à 350€
Moyenne Saison : 350€ à 360€
Haute saison : 410€
Week-end (meublé) : 150€ à 160€



33 pers. à Plourivo

Gîte de Groupe Coat Ermit - Plouharmor

Du 01/01/2025 au 31/12/2025.

12 chambres

COURT SEJOUR POSSIBLE

Ancien corps de ferme, situé en bordure du Trieux, offrant une vue exceptionnelle sur le château de la Roche Jagu. A proximité du TER et de la Maison de l'Estuaire, centre d'interprétation nature. Coat Ermit pour se retrouver en communion avec la nature et se ressourcer. Hébergement réservé uniquement aux groupes.

Contact : Coat Ermit
22860 **Plourivo**
02 96 20 34 40
plouharmor@orange.fr
<https://www.coatermit.com/>

Tarifs

Nuitée (en gîtes étapes, séjour, groupes) : 910€
Nuitée (en gîtes étapes, séjour, groupes) : 1600€
Nuitée (en gîtes étapes, séjour, groupes) : 2190€



5 pers. à Plourivo

Gîte Ty Job ★★★

Du 29/03/2025 au 29/11/2025.

3 chambres

Demeure de caractère avec une vue magnifique sur l'estuaire du Trieux et le pont de Lézardrieux. Le gîte est exposé plein sud. Il dispose d'un jardin entièrement clôturé, proche du bois de Penhoat-Lancerf, de la maison de l'estuaire, à 2,5 km de Lézardrieux, à 12 km de l'embarcadere pour l'île de Bréhat, à 2,5 km de Paimpol.

Contact : 3 route de Traou Du
Lancerf
22860 **Plourivo**
06 75 38 79 11
boutin-alain@orange.fr
www.gites-de-france.com/location-vacances-Plourivo-Gite-Ty-Job-22G140614.html

Tarifs

Basse Saison : 430€
Vacances scolaires : 590€
Moyenne Saison : 550€
Haute saison : 700€ à 780€



4 pers. à Plourivo

Gîte Ty Leff ★★★

Du 31/05/2025 au 04/10/2025.

2 chambres

Longère de 1832 pour 4 personnes. Calme assuré. Animaux acceptés. Prairie de 800 m² close. Idéal pour vous ressourcer avec vos enfants.

Contact :
22860 **Plourivo**
06 66 67 39 45
sergeleff@aol.com
gitetyleff.fr

Tarifs

Moyenne Saison : 500€
Basse Saison : 320€
Haute saison : 630€



4 pers. à Plourivo

La Lande Romaine ★★★

Du 01/01/2025 au 31/12/2025.

2 chambres

À 2 km du port de Paimpol et de la mer, appartement de 52 m², au rez-de-jardin de la maison des propriétaires. Salon-séjour lumineux. Cuisine équipée, coin repas. 2 ch. (2 lits de 140 x 190), salle d'eau avec douche et WC. Agréable terrasse couverte fermée sur 3 côtés avec salon de jardin, toboggan enfant. Jardin arboré de 1200 m².

Contact : 3 route romaine
22860 **Plourivo**
06 42 07 34 73
02 56 42 15 77
pierre.caurette@gmail.com

Tarifs

Nuitée : 70€
Semaine : 400€



4 pers. à Pontrieux

Grand Gîte de Traou Méléderm ★★

Du 01/04/2025 au 30/09/2025.

2 chambres

Petite maison de caractère rénovée, 3 pièces : 2 ch., grand coin-cuisine - salle à manger - salon, 2 SDB. Salon de jardin, barbecue, jeux pour enfants. Située dans une Petite Cité de Caractère®, à 500 m du centre et 15 km du bord de mer. Promenade en barque, petit train touristique, château de La Roche-Jagu. Zone Wifi à 100m au camping.

Contact : Traou Méléderm
22260 **Pontrieux**
02 96 95 69 27
06 48 23 82 87
campingpontrieux@free.fr
0648238287

Tarifs

Semaine : 320€ à 420€





4 pers. à Pontrieux

Gîte de Kervalo ★★★

Du 01/05/2025 au 30/09/2025. location au mois possible pendant l'hiver
2 chambres

Gîte breton indépendant, à Pontrieux, Petite Cité de Caractère® fleurie et animée. Situé à 200 m du port de plaisance, 800 m du centre-ville et des commerces. RDC : pièce à vivre, coin-cuisine, SDB, WC. Étage : 1 ch. avec 1 lit double, 1 ch. avec 2 lits simples. Cour pavée, salon de jardin sous tonnelle. Espace clos pour enfants ou animaux

Contact : 3 rue du Chemin Vert
22260 **Pontrieux**
06 03 48 40 45
noelkervalo@sfr.fr
www.kervalo.fr

Tarifs

Moyenne Saison : 510€
Semaine Juin/Septembre : 560€
Semaine Juillet/Aout : 600€
Semaine Hors Saison (Autres périodes) : 500€
Semaine Juin/Septembre : 560€



4 pers. à Pontrieux

La Maison de Victoire et Alix ★★★

Du 01/01/2025 au 31/12/2025.

2 chambres

COURT SEJOUR POSSIBLE

Envie de faire une pause en Côtes-d'Armor, au cœur du Pays de Guingamp-Paimpol ? La Maison de Victoire et Alix vous accueille dans le charmant village de Pontrieux, Petite Cité de Caractère®.

Cette maison de location saisonnière allie le charme de l'ancien à un confort moderne, créant une ambiance chaleureuse et cosy. Chaque espace a été pensé avec soin pour que vous vous sentiez immédiatement chez vous, que vous soyez en couple, en famille ou entre amis.

Contact : 4 Rue de la Côte des Fontaines
22260 **Pontrieux**
hello@lamaisondevictoireetalix.com
www.lamaisondevictoireetalix.com
06 07 69 32 69

Tarifs

Nuitée (chambre d'hôtes) : 85€ à 105€
Week-end (meublé) : 180€ à 210€



10 pers. à Quemper-Guézennec

Ty Tad Coz - Le Cain Yvon et Marie-Laure ★★★

Du 26/04/2025 au 30/08/2025. Indisponible du 10/06 au 05/07

4 chambres

Ty Tad Coz est la maison idéale pour vos vacances en famille ou entre amis! Cette longère bretonne vous offrira espace, confort et convivialité. Idéal pour profiter pleinement de notre Région entre terre et mer (Côte de Granit Rose, Baie de Saint-Brieuc, Vallée des Saints). A 3 km de Pontrieux, Petite Cité de Caractère® avec ses commerces.

Contact :
22260 **Quemper-Guézennec**
02 96 95 09 95
marie-laure.lecain@orange.fr

Tarifs

Moyenne Saison : 612€
Haute saison : 770€



4 pers. à Pontrieux

Gîte Yves Le Trocquer ★★★

Du 01/01/2025 au 31/12/2025.

2 chambres

Situé en plein cœur de Pontrieux, sur la place Yves Le Trocquer, notre appartement récemment rénové vous accueille pour un séjour confortable et dépaysant. Spacieux et lumineux, il offre un cadre idéal pour découvrir cette Petite Cité de Caractère® et ses trésors.

Contact : 8 Place Yves Le Trocquer
22260 **Pontrieux**
06 34 56 72 12
regine.mignon@outlook.com

Tarifs

Basse Saison : 80€
Moyenne Saison : 90€
Haute saison : 100€



2 pers. à Pontrieux

Petit Gîte de Traou Méléderm ★★



Du 01/04/2025 au 30/09/2025.

1 chambre

Petite maison bretonne, avec coin-cuisine et salon tout équipé et chambre à l'étage. Terrasse avec salon de jardin et abri pour voiture. Idéalement situé le long du Trieux pour la pêche en rivière. A 500 m du centre-ville de Pontrieux, Petite Cité de Caractère® avec ses 50 lavoirs et son petit train touristique et à 15 km du bord de mer.

Contact : Traou Méléderm
22260 **Pontrieux**
02 96 95 69 27
06 48 23 82 87
campingpontrieux@free.fr
http://camping-pontrieux.com/gites.html

Tarifs

Semaine : 300€ à 400€



8 pers. à Quemper-Guézennec

Gîte Allée Junter ★★★

Du 01/01/2025 au 31/12/2025.

4 chambres

COURT SEJOUR POSSIBLE

Maison de campagne à 15 km de la mer, idéale pour des moments inoubliables en famille ou entre amis. Proche de Pontrieux, Petite Cité de Caractère® et de Paimpol pour de belles randonnées sur le GR®34. RDC : grand séjour lumineux donnant jardin verdoyant, 2 ch. (lit 140), SDE et WC. Etage : Mezzanine avec coin lecture et jeux, 1 suite parentale avec SDE (lit 160), 1 ch. (lit 140), SDB et WC.

Contact : 3 Allée Junter
22260 **Quemper-Guézennec**
06 82 52 93 76
marionmeuric@hotmail.fr

Tarifs

Nuitée : 110€ à 160€
Basse Saison : 770€
Moyenne Saison : 980€
Haute saison : 1120€





6 pers. à Quemper-Guézennec Ty Mam Gozh - Le Cain Yvon et Marie-Laure ★★

Du 26/04/2025 au 30/08/2025. Indisponible du 10/06 au 05/07

3 chambres
COURT SEJOUR POSSIBLE

Ty Mam Gozh est un petit écrin au caractère typiquement breton! Au cœur de la campagne, il offre calme, convivialité et authenticité. Idéal pour profiter pleinement de notre Région entre terre et mer (Côte de Granit Rose, Baie de Saint-Brieuc, Vallée des Saints). A 3 km de Pontrieux, Petite Cité de Caractère® avec ses commerces.

Contact : kergadegan
22260 **Quemper-Guézennec**
02 96 95 09 95
marielaure.lecain@orange.fr

Tarifs

Moyenne Saison : 546€
Haute saison : 705€



4 pers. à Saint-Agathon Appartement "Parc de la Dérobée" ★★

Du 03/05/2025 au 27/09/2025.

2 chambres

Appartement T3 lumineux dans une impasse, avec 2 terrasses. Situé à 200 m des commerces et à 1 km du centre-ville de Guingamp, Petite Cité de caractère®. Cuisine équipée neuve. 2 Ch. (lits de 140), SDE rénovée, WC séparé. Espace vert commun. Idéal pour visiter le nord de la Bretagne. À 25 km de la mer.

Contact : Rue de la Métairie
Neuve
22200 **Saint-Agathon**
06 72 36 58 92
02 98 24 71 48
monique.pouliet@orange.fr

Tarifs

Haute saison : 450€
Moyenne Saison : 400€



10 pers. à Saint-Nicodème Gîte d'étape communal de Saint-Nicodème

Du 01/06/2025 au 31/12/2025.

3 chambres
COURT SEJOUR POSSIBLE

Dans une ancienne école rénovée, au cœur d'un village typique breton, vous serez idéalement placé pour découvrir notre belle Région : de magnifiques chemins de randonnée vous attendent pour une totale déconnexion. A proximité des gorges du Corong et des landes de Locarn. Chambres pouvant être louées individuellement, à la nuitée ou plus.

Contact : 19 Leugêr Louis Marie
le Mener
22160 **Saint-Nicodème**
02 96 45 74 00
gitedesaintnicodeme@gmail.com

Tarifs

Nuitée : 20€



4 pers. à Quemper-Guézennec Les Hauteurs du Trieux ★★★

Du 01/01/2025 au 31/12/2025.

1 chambre
COURT SEJOUR POSSIBLE

Séjour nature entre mer et campagne en Côtes-d'Armor : Au cœur d'un environnement préservé et paisible, ce gîte offre un excellent point de départ pour découvrir la côte du Goëlo, le patrimoine breton et les nombreux sentiers de randonnée alentour (GR®34, vallée du Trieux...). 1 chambre avec lit 160. Salon avec canapé convertible. SDE, WC séparé.

Contact : 1 Kerbruno bian
22260 **Quemper-Guézennec**
06 77 58 91 50
leshauteursdutrieux@gmail.com

Tarifs

Basse Saison : 50€
Moyenne Saison : 70€
Haute saison : 80€
Ménage fin de séjour : 50€



4 pers. à Saint-Laurent La Cour d'Ambert ★★

Du 01/01/2025 au 31/12/2025.

2 chambres
COURT SEJOUR POSSIBLE

Maison individuelle située dans un hameau paisible. RDC: pièce à vivre avec cuisine équipée, WC. Etage : 1 ch. avec balcon (1 lit 160), SDE avec WC. Etage 2: 1 ch. avec lavabo (2 lits 1 pers.). Draps fournis. Parc de loisirs Armoripark avec piscine ludique à 5 km.

Contact : 5 Listember
22140 **Saint-Laurent**
06 32 29 13 27
02 96 91 26 22
alainlebrouder@gmail.com

Tarifs

Basse Saison : 270€
Haute saison : 450€
Vacances scolaires : 285€
Vacances scolaires : 270€
Moyenne Saison : 300€



6 pers. à Yvias Gîte de l'Escopti ★★★★★

Du 01/01/2025 au 31/12/2025.

3 chambres

L'Escopti est la maison d'un artiste, conçue sur le principe d'une petite abbaye avec son cloître, elle est située à la campagne, à 9 km de Paimpol et des plages. Lieu unique pour se ressourcer, rêver, lire, jouer de la musique... en toute saison. Grande salle lumineuse avec cheminée, 3 ch. , 2 SDB. Peut accueillir 6 personnes.

Contact : L'Escopti
22930 **Yvias**
06 63 13 47 00
clo.guede@gmail.com
jean.divry@orange.fr

Tarifs

Basse Saison : 875€
Moyenne Saison : 1120€
Haute saison : 1386€ à 1820€
Semaine Juillet/Aout : 1820€





N'hésitez pas à demander votre carte touristique sur votre lieu de vacances ou à la commander via la rubrique Brochures de notre site Internet !

www.guingamp-paimpol.com



ZOOPARC de TREGOMEUR

Terre d'Asie



Entre Saint-Brieuc et Guingamp



Votre sérénité en Côtes-d'Armor

- Création & diffusion d'annonces
- Gestion des réservations & voyageurs
- Check-in / Check-out
- Ménage & blanchisserie
- Petits travaux de maintenance

Approche locale, réactive et personnalisée.

Contactez-nous pour une gestion en toute confiance!

contact@conciergerie-sa.fr • 06 24 52 13 96 • www.conciergerie-sa.fr



©JLPoggi



NOS SERVICES +

Accès WIFI

Gratuit et illimité*

Ressource en documentation*

Demandez nos circuits vélo, circuits VTT, le document d'accueil "camping-cars", le programme des animations...

CONCIERGERIE

Conseils en visites guidées

Des propositions de visites guidées à destination des individuels et des groupes, des journées thématiques pour les groupes, des séjours clé en main pour les individuels.

Service billetterie*

Gagnez du temps et réservez vos places de concert, excursions en bateau, sorties natures, visites guidées et balades randonnées auprès de nos conseillers en séjour.

Boutique*

Un vaste choix de topo-guides de randonnées, de livres et DVD, circuits VTT, location de GPS pour les chasses au trésor, boutique enfants.

Sur mesure

Consultation des disponibilités de "dernière minute" des hébergements, pré-réservation de votre hébergements, trucs et astuces, etc. !

* Les services que nous proposons peuvent varier selon les points d'accueil

NOS BUREAUX D'INFORMATION TOURISTIQUE

Ouverts toute l'année

Paimpol

Place de la République, BP 234, 22500 Paimpol

Tel : +33(0)2 96 20 83 16

Guingamp

1 place du Champ au Roy, 22200 Guingamp

Tel : +33(0)2 96 43 73 89

Ouverts en saison

Bégard - Avril à septembre

16 rue de l'Hôtel de Ville, 22140 Bégard

Tel : +33(0)2 96 38 32 30

Belle-Isle-en-Terre - Avril à octobre

15 rue Crec'h Ugen, 22810 Belle-Isle-en-Terre

Tel : +33(0)2 96 43 01 71

Pontrieux - Avril à septembre

12 place de la Liberté, 22260 Pontrieux

Tel : +33(0)2 96 95 14 03

Callac - 15 juin au 15 septembre

Place du 9 avril 1944, 22160 Callac

Tel : +33(0)2 96 45 59 34

Plouézec - Juillet et août

1 route de Saint-Brieuc, 22470 Plouézec

Tel : +33(0)2 96 22 72 92

Nos accueils mobiles

A vélo à Paimpol (Juillet - août), Vallée des Saints (Juillet-Août)

LABELS ET CERTIFICATIONS

Notre Office de Tourisme est classé Catégorie I et membre du réseau national des Offices de Tourisme de France. Il s'engage à offrir un accueil et des services d'excellence à l'ensemble de ses visiteurs, dans le cadre des labels Qualité Tourisme® et Tourisme & Handicap®.

Retrouvez nos engagements qualité et horaires d'ouverture sur : www.guingamp-paimpol.com

