

À LA DÉCOUVERTE DES ROSAIRES

A l'intérieur, des jeux, des énigmes à résoudre, des indices à retrouver...



6-9 ANS

DÉPART DE LA CHAPELLE DES ROSAIRES

Bonjour !

Nous, c'est Malo et Rozenn !

On vit au bord de la mer depuis que nous sommes tout petits. Les Rosaires n'ont plus de secret pour nous. On adore jouer sur la plage avec les copains et les copines : construire de gigantesques châteaux de sable, jouer au ballon et à la raquette !

Mais ce matin, les goélands nous ont fait une mauvaise blague... Ils nous ont volé nos affaires de plage !



Ils nous ont laissé des indices pour les retrouver,
peux-tu nous aider à les récupérer ?

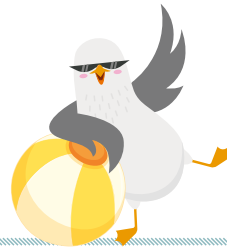

Dirige-toi vers la chapelle des Rosaires, point de départ de notre enquête !

A chaque étape, un petit jeu te fera gagner une lettre.

Avec ces lettres, tu pourras connaître l'endroit où les goélands ont caché nos affaires de plage.



VOICI UN PLAN DE LA VILLE POUR T'AIDER À TE REPÉRER



Extrait de PLAN IGN V2 - 2023



ÉTAPE 1 - LA CHAPELLE DES ROSAIRES

Tu es devant la chapelle des Rosaïres.

Tu vas devoir deviner quelle est la bonne porte parmi 3 propositions.



Quelle est la porte de la chapelle ?



E



O



U

Tu as trouvé ? Trop facile ! Ecris la lettre de la réponse ci-dessous.

1^{ÈRE} LETTRE

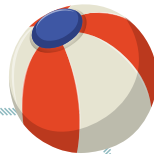

Rends-toi maintenant à la Villa Ker Lubec, le point 2 sur le plan !
Un autre indice t'y attends !

Descends en direction de la plage.

Attention en traversant la route, tu vas devoir franchir 2 passages piétons.
Tourne ensuite à droite vers l'avenue Armorique. Tu verras, c'est une rue qui monte !

ÉTAPE 2 - VILLA KER LUBEC

Te voici face à l'une des plus vieilles maisons de la cité balnéaire. Elle a plus de 100 ans !

Saurais-tu reconnaître l'ombre de sa tourelle ?



Quelle est la bonne ombre ?

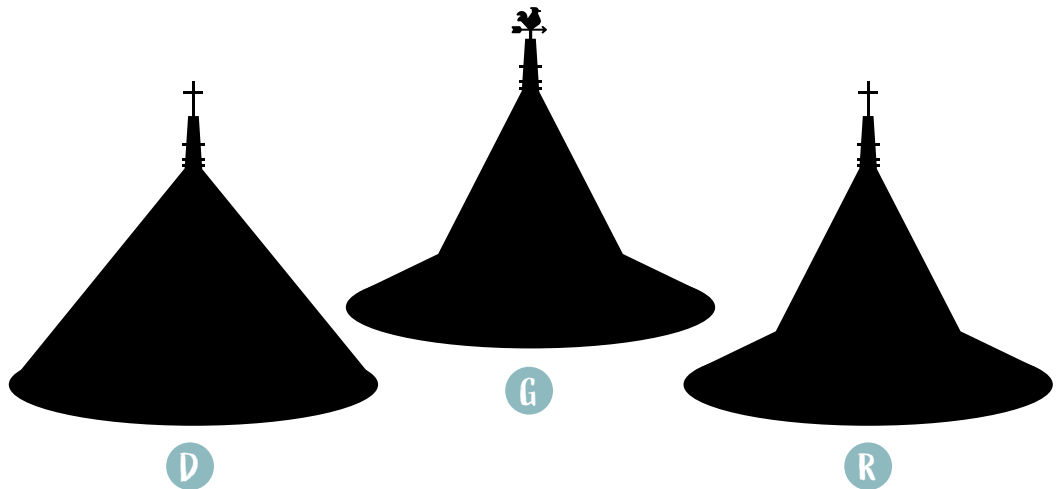

Tu as trouvé ? Tu es un bon observateur ! Ecris la lettre de la réponse ci-dessous.

2^{ÈME} LETTRE



Continue tout droit, et prends la prochaine rue à gauche qui descend.
Tu ne peux pas manquer le gros palmier dans le virage.

Une grande allée d'arbres t'emmène jusqu'à l'entrée du domaine du manoir des Rosaïres.

ÉTAPE 3 - MANOIR DES ROSAIRES

C'est une propriété privée, tu ne peux pas dépasser le portail. Difficile de voir le manoir, il est protégé par de grands murs et les feuilles des arbres peuvent cacher la vue.

Voici une photo prise sur la pointe des pieds



Quel est le chemin pour aller jusqu'au manoir ?

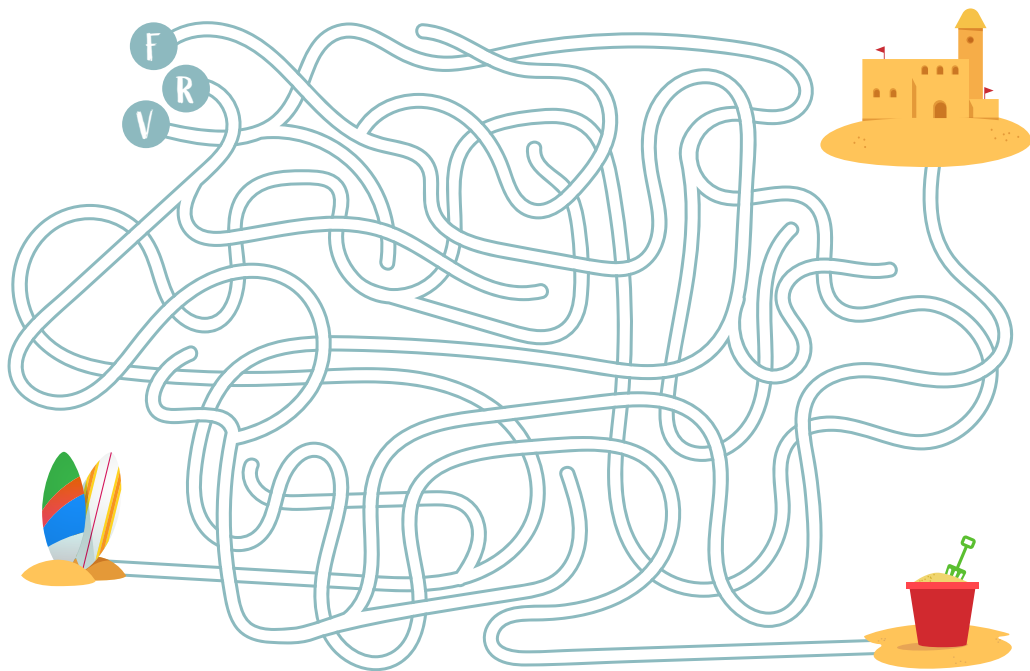

Tu as trouvé ? Quel sens de l'orientation ! Ecris la lettre de la réponse ci-dessous.



3^{ÈRE} LETTRE



Super, maintenant c'est tout droit vers la plage !

ÉTAPE 4 - LA PLAGE

La mer ! On adore la regarder et se laisser bercer par les vagues !

Sa couleur change selon les lumières du ciel et notre couleur préférée est celle entre le bleu, le gris et le vert. Connais-tu le nom de cette couleur que l'on retrouve spécialement en Bretagne ?



Trouve les 4 mots pour découvrir la couleur, puis note sa 3^{ème} lettre dans la réponse.

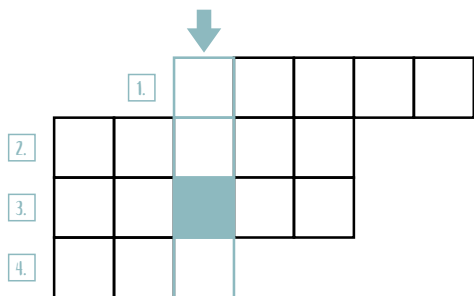

LA COULEUR

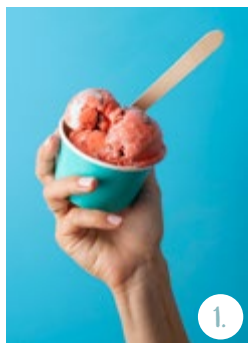

1.

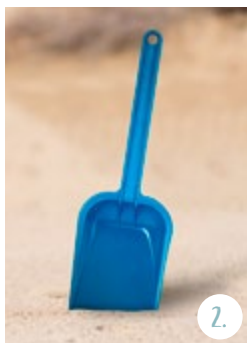

2.

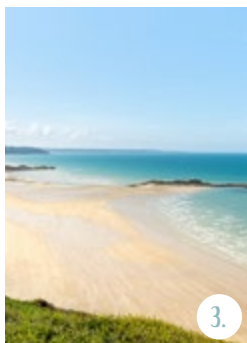

3.

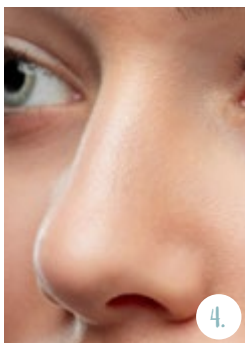

4.

Tu as trouvé ? Tu es un vrai marin ! Ecris la lettre de la réponse ci-dessous (3^{ème} case bleue).

4^{ÈME} LETTRE



Par la digue ou sur le sable, longe la plage vers la gauche et arrête-toi devant un grand bâtiment avec des barrières blanches au balcon, le point 5 sur le plan.

ÉTAPE 5 - BISTROT DES ROSAIRES

Ce grand bâtiment derrière le restaurant était autrefois un hôtel de luxe qui accueillait d'importantes personnes.

Tu remarqueras plusieurs formes de barrières devant les fenêtres.



Trouve la barrière qui n'existe pas sur la façade du bâtiment.

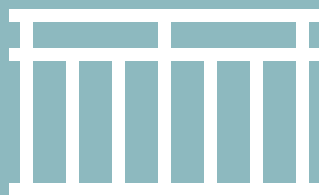

L

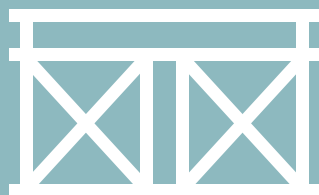

P

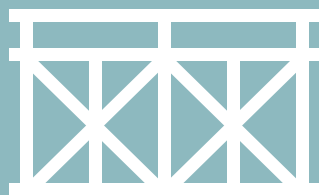

S

Tu as trouvé ? Tu es un vrai détective ! Ecris la lettre de la réponse ci-dessous.

5^{ÈRE} LETTRE



Tu as encore de l'énergie ? On y est presque !
Continue de longer la plage jusqu'à la prochaine étape !
Ouvre l'œil ! Si tu croises des traits peints en rouge et blanc, c'est que tu es sur le bon chemin.



ÉTAPE 6 - LA VILLA KER AVEL

C'est ici qu'habitait l'un des fondateurs des Rosaires : Lucien Rosengart.
La maison a été transformée en centre nautique.
Quelle activité peux-tu y pratiquer ?



Relis les points dans l'ordre
pour trouver l'activité.

4
•
• 3

11
•

9
• 10
• 6
• 18
12 • • 8
• 5 19
• 7
• 17
• 13



• 2
• 16
• 15
• 14

LA LETTRE QUE TU CHERCHES
EST CELLE QUI A DISPARU
DANS LE MOT SUIVANT :

V O L E R

Tu as trouvé ? Hissez-haut ! Ecris la lettre de la réponse ci-dessous.

6^{ÈME} LETTRE



Il ne reste maintenant plus qu'une lettre pour retrouver l'endroit où nos affaires de plage ont été cachées ! As-tu déjà ta petite idée ? Nous sommes déjà passés à côté !

Reviens sur tes pas et prends à droite l'avenue de Guérande. Tu vois le préau pointu ? Au mini rond-point, continue sur la gauche avenue du Trégor. Tu traverses un 2e petit rond-point, puis continue toujours tout-droit.

ÉTAPE 7 - ESPLANADE DES ROSAIRES

Tu te souviens du grand bâtiment avec ses balcons blancs ? Tu es situé juste derrière.
Trouve l'entrée et tu auras ton dernier indice !



Trouve la lettre masquée sur le panneau.



Tu as trouvé ? Bravo ! Ecris la dernière lettre de la réponse ci-dessous.

7^{ÈRE} LETTRE



Tu as trouvé toutes les lettres ?

1^{ÈRE}

2^{ÈME}

3^{ÈME}

4^{ÈME}

5^{ÈME}

6^{ÈME}

7^{ÈME}

Remets les dans l'ordre
pour trouver où se cachent les goélands.

Indice : tu es passé devant à l'étape 7...



Réponse :

Merci beaucoup, tu as trouvé !!!
Nous allons dès maintenant récupérer nos affaires
et retourner jouer sur la plage !

Tu mérites bien une récompense !
Si tu retournes à l'Office de Tourisme, ils te
donneront un petit cadeau.

Bonne visite de la Baie de Saint-Brieuc.

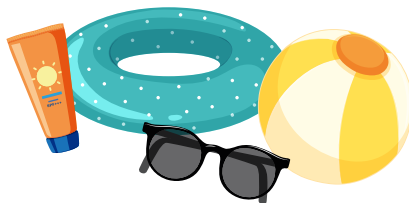

NOS LIVRETS JEUX DANS LA MÊME COLLECTION

- À LA DÉCOUVERTE DE SAINT-BRIEUC - 6/9 ANS
- LE PARCOURS DU GRIFFON DE SAINT-BRIEUC - 9/12 ANS
- À LA DÉCOUVERTE DU PORT DU LÉGUÉ - 9/12 ANS
- À LA DÉCOUVERTE DE QUINTIN - 8/12 ANS
- À LA DÉCOUVERTE DES ROSAIRES - 6/9 ANS



2 quater rue des Lycéens Martyrs, 22000 Saint-Brieuc | 02 96 33 32 50

Suivez-nous sur :      @baiedesaintbrieuc

baiedesaintbrieuc.com